

Trouvez rapidement des professionnels PEFC proches de chez vous : <https://pefcaura.com>

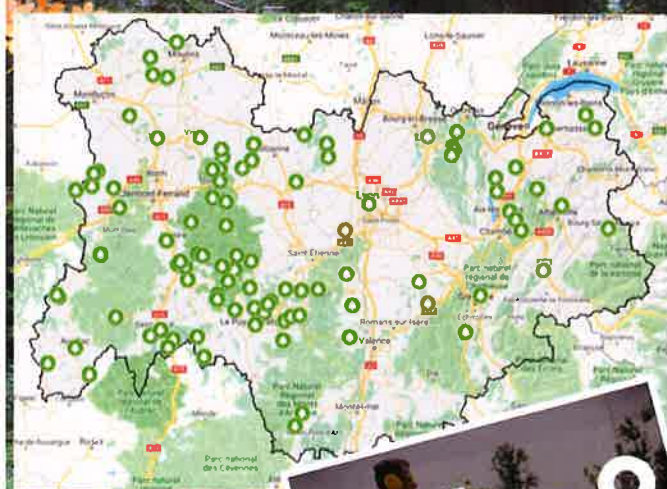
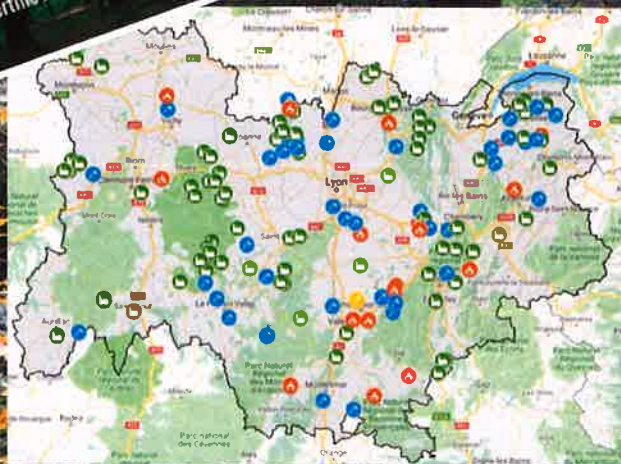

## CONTACTER PEFC AURA

### Antenne Auvergne

Déléguée Régionale : Morgane Malard  
Maison de la Forêt et du Bois  
Marmilhat – 10 Allée des Eaux et Forêts  
63370 Lempdes  
Tél. : 04 73 77 16 53  
[auvergne@pefcaura.com](mailto:auvergne@pefcaura.com)

### Antenne Rhône-Alpes

Délégué Régional Adjoint : Emeric Bigot  
Parc de Crécy  
18 Avenue du Général de Gaulle  
69 771 Saint-Didier-au-Mont-d'Or Cedex  
Tél: 04 72 53 64 84  
[rhonealpes@pefcaura.com](mailto:rhonealpes@pefcaura.com)

### Service administratif

Responsable Administrative : Lucie Grimaud  
Maison de la Forêt et du Bois  
Marmilhat – 10 Allée des Eaux et Forêts  
63370 Lempdes  
Tél. : 04 73 77 16 53  
[secretariat@pefcaura.com](mailto:secretariat@pefcaura.com)

## SUIVRE PEFC AURA

 <https://pefcaura.com>

 @PefcAura

PEFC AURA est une Association loi 1901.  
SIRET Antenne Auvergne : 442 962 494 000 21  
SIRET Antenne Rhône-Alpes : 442 962 494 000 13

La Région   
Auvergne-Rhône-Alpes

Document réalisé avec le soutien de la Région  
Auvergne-Rhône-Alpes.  
Ne pas jeter sur la voie publique.



GARDIEN  
DE L'ÉQUILIBRE  
FORESTIER

PEFC 10-31-1631 / Certifié PEFC / [pefc-france.org](http://pefc-france.org)

novembre 2019



# PEFC AUVERGNE-RHÔNE-ALPES

## Gardien de l'équilibre forestier



Près de 5 000  
Propriétaires  
forestiers  
participants à  
PEFC AURA

550 000  
hectares  
certifiés par  
PEFC AURA



570  
entreprises  
de travaux,  
exploitation et  
transformation

